

Leik. A-A

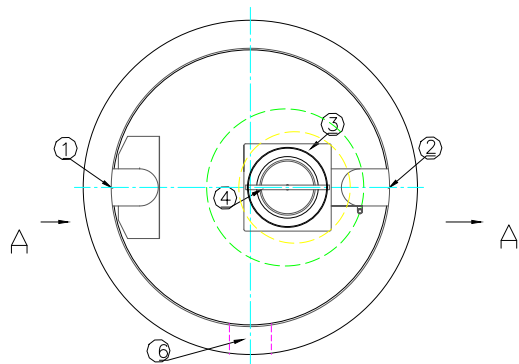

- ⑤ Öljyhälyttimeen anturin kärki 277 mm poistoyhteen (2) alareunasta
⑦ A1-mitta = ilman korotusrengasta
A2-mitta = korotusrenkailla

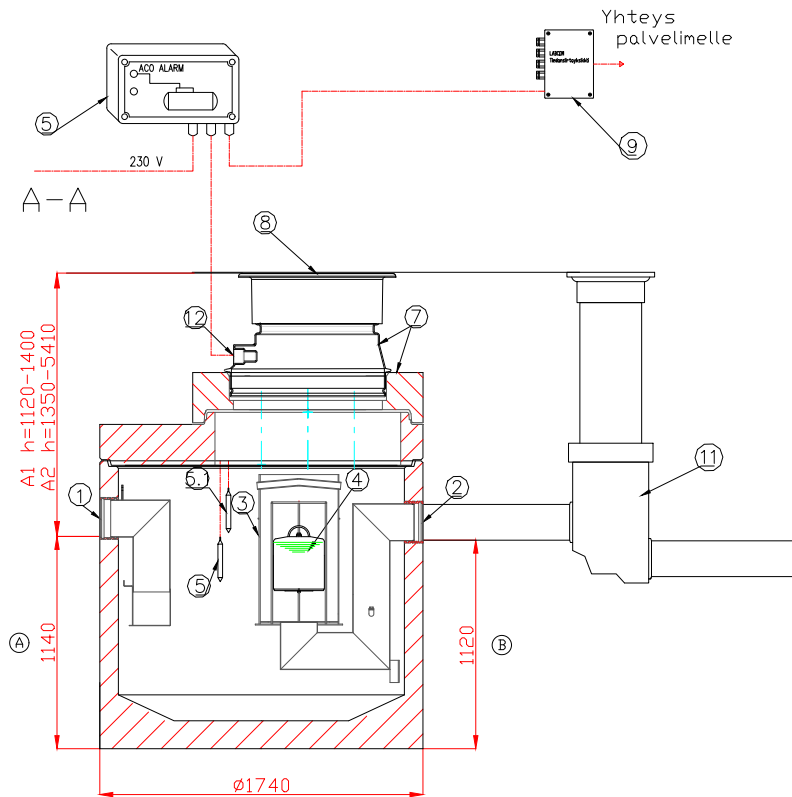

ACO Nordic Oy
Metsänneidonkuja 6
02130 ESPOO
puh. 010 548 8777
www.aco-nordic.fi

Erottimen kulkuaukko
täyttää EN 476 vaatimukset

CE
12
EN 858-1

Normin EN858-1 mukaan
erottimen tulee olla virtaustestattu
ja hyväksytty
LGA testiraportti: 0020339-03

| | | |
|-----------------------------------|-------------------------------------------------------------|------|
| Öljynerotin Oleopator C, luokka-I | NS | 15 |
| Nestetilavuus | | 1626 |
| Öljyn varastotilavuus | | 464 |
| Lietteen varastotilavuus | | — |
| Säiliön valmistusmateriaali | Teräsbetoni, sisäpinta 3-kertainen sertifioitu epoksinnoite | |
| A Pohja/tuloyhde | 1140 mm | |
| B Pohja/poistoyhde | 1120 mm | |

| Osa | | kpl |
|-------------------------------------------------------------------------------------------|-------------------------------------|--------------------------|
| 1 Tuloyhde | PE-HD/ D200 | 1 |
| 2 Poistoyhde | PE-HD/ D200 | 1 |
| 3 Koalisattori | | 1 |
| 4 Automaattinen sulkijalaite, EN858-1 vaatimusten mukaisesti | | 1 |
| 5 ACO Procurat T5-1 hälytin öljykerros -anturilla | | 1 |
| <input type="checkbox"/> ACO Procurat T5-2 hälytin, myös padotusanturi 5.1 | | 1 |
| <input type="checkbox"/> ACO Procurat T5-3 hälytin, myös lieteanturi 5.2 | | 1 |
| 6 Tuuletusputken liitos | NBR/ D200 | 1 |
| 7 Huoltokuilu EN476, PE/jalusta betonia | | |
| <input type="checkbox"/> A1 h= 1120-1400 mm h=tuloyhteen liitoskorkeus maanpinnan tasosta | | |
| <input type="checkbox"/> A2 h= 1350-5410 mm | | |
| 8 Valurautakansisto ACO Atlas D400 (40tn)/EN124 (hajutiivis) Vapaa Ø600mm | | |
| Lisävarusteet: | | |
| 9 Tiedonsiirtoyksikkö Labcom 200 | <input type="checkbox"/> Labcom 220 | <input type="checkbox"/> |
| 11 ACO NOK näytteenottokaivo PE-HD | <input type="checkbox"/> | |
| 12 ACO PROTIGHT kaapelin läpivientitiiviste | <input type="checkbox"/> | |
| Asennussyvyys maan pinnasta tuloyhteen alareunaan: | | |
| h= _____ +-200mm | | |

| | | | |
|-----------------------------------------------|-------------------------------------------|-------------|--------------------------------------------|
| K.osa/Kylä | Kortteli/Tila | Tontti/Rn:o | Viranomaisten arkistointimerkintöjä varten |
| Rakennustoimenpide | Piirustuslaji | | Juoks. n:o |
| Rakennuskohteen nimi ja osoite | Piirustuksen sisältö | | Mittakaavat |
| | Oleopator C NS 15, luokka-I | | |
| Suunnittelijan nimi, päiväys ja allekirjoitus | Suunnitteluala, työn n:o ja piirustus n:o | | Muutos |
| | LVI | | |